

COMMUNE DE MIGNÉ-AUXANCES

Lotissement " L'Allée de Sigon 2 "

Lieu-dit " Sigon "

Permis d'aménager approuvé par l'arrêté municipal n° PA 86158 22 X0001
en date du 08 juillet 2022

PLAN DE VENTE DU LOT n°19

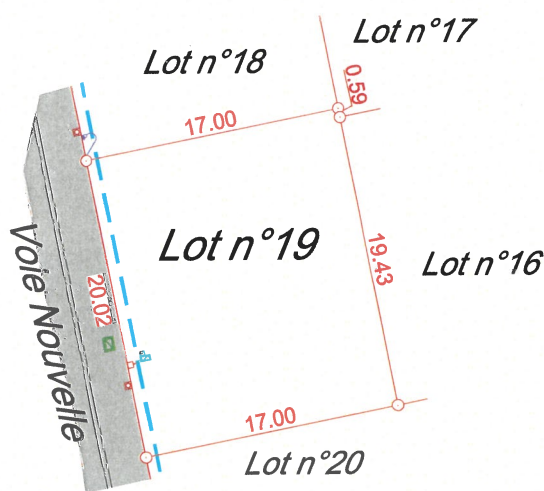

ABSCISSE

GÉO-CONSEIL

Géomètres-experts fonciers - Bureau d'études VRD
3, rue des Courlis - BP 26
86281 SAINT-BENOIT Cédex
Tél. : 05 49 01 37 77 - Fax : 05 49 01 78 88
N° d'inscription OGE : 97810

Echelle : 1/500

PLAN DE SITUATION (sans échelle)

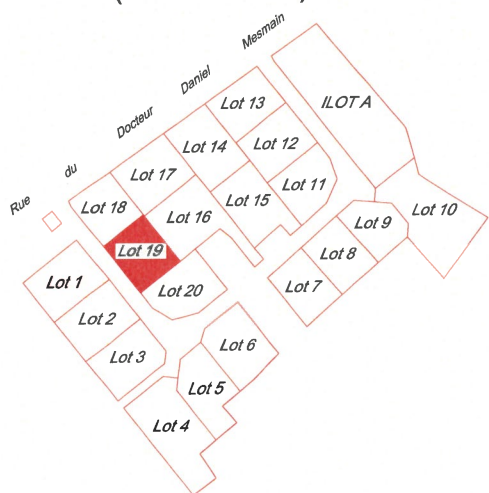

Superficie : 340m²
Réf. cadastrale : AV n°362
Surface de plancher : 225 m²

LÉGENDE :

- Borne OGE nouvelle
- Regard individuel de branchement
- Chambre téléphonique
- Regard de branchement EU 40x40
- Niche à compteur individuel
- Borne CIBE de coupure
- Candélabre
- Accès autorisés aux lots
- Revêtement en enrobé

Nota : La position des branchements, des différents aménagements, des principes liés au règlement du lotissement est donnée à titre indicatif. Elle fera l'objet d'une vérification auprès du maître d'ouvrage du lotissement concerné.

Ces données sont issues du fichier PA01-i1.dwg n°23209 fourni par Abscissee VRD Conseil.

ABSCISSE

GÉO-CONSEIL

Société de Géomètres-Experts - Bureau d'études V.R.D.

Dressé par le cabinet **ABSCISSE GÉO-CONSEIL**
anciennement Cabinet Biget - Saux et Cabinet Merle

3, Rue des Courlis - BP26
86281 SAINT-BENOIT Cedex
TEL : 05.49.01.37.77
Email : contact@abscissee-gc.fr

16, Grand' Rue
86500 MONTMORILLON
TEL : 05.49.91.16.55

Email : montmorillon@abscissee-gc.fr

DOSSIER : 23186

LE 03/01/2024